Auf de schwäb' sche Eisebahne

Traditionelles Lied

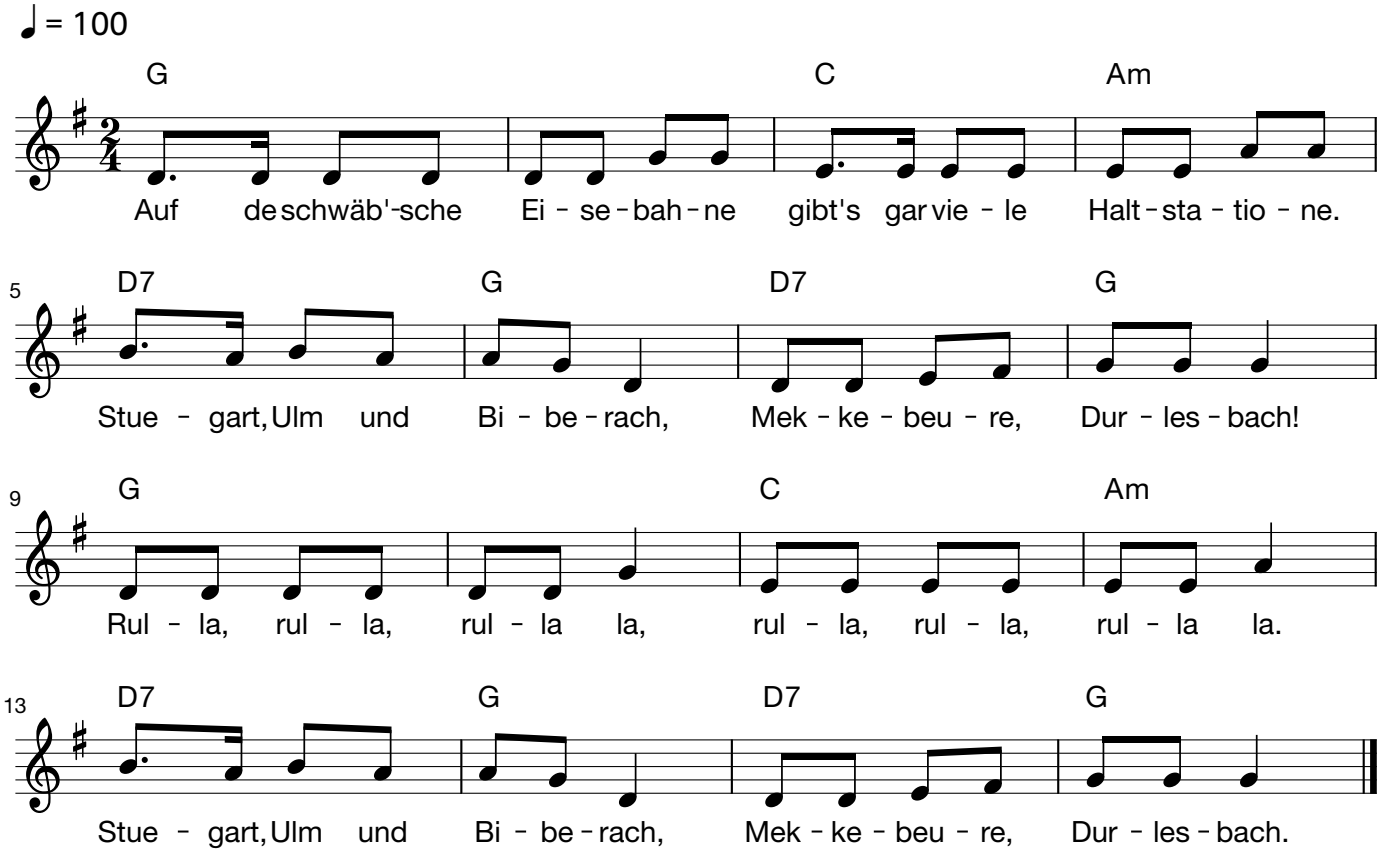

2. Auf de schwäb'sche Eisebahne wollt amal a Bäu'rle fahre,
geht an Schalter, lüpft de Hut: "Oi Billettle, seid so gut!"
Rulla, rulla, rullala. Rulla, rulla, rullala. Geht an Schalter, lüpft de Hut: "Oi Billettle, seid so gut!"

3. Eine Geiß hat er sich kaufet und dass die ihm nit entlaufet,
bindet sie de gute Ma hinte an de Wage a.
Rulla, rulla, rullala. Rulla, rulla, rullala. Bindet sie de gute Ma hinte an de Wage a.

4. "Böckli, tu nur woidle springe, 's Futter werd i dir scho bringe."
Setzt si zu seim Weible na und brennt's Tabakpfeifle a.
Rulla, rulla, rullala. Rulla, rulla, rullala. Setzt si zu seim Weible na und brennt's Tabakpfeifle a.

5. Auf de nächste Stationе, wo er will sei Böckle hole,
find't er nur no Kopf und Soil an dem hintre Wagetoil.
Rulla, rulla, rullala. Rulla, rulla, rullala. Find't er nur no Kopf und Soil an dem hintre Wagetoil.

6. Do kriegt er en große Zorne, nimmt de Kopf mitsamt dem Horne,
schmeißt en, was er schmeiße ka, den Konduktör an Schädel na:
Rulla, rulla, rullala. Rulla, rulla, rullala. Schmeißt en, was er schmeiße ka, den Konduktör an Schädel na.

7. "So, du kannst de Schade zahle, warum bis d' so schnell gefahre!
Du alloin bis schuld dara, dass i d'Goiß verlaure ha!"
Rulla, rulla, rullala. Rulla, rulla, rullala. Du alloin bis schuld dara, dass i d'Goiß verlaure ha!

8. "So, jetzt wär das Lied gesunge, 's hätt' euch wohl in d'Ohre geklunge.
Wer's no nit begreife ka, fang' no mal von vorne a!
Rulla, rulla, rullala. Rulla, rulla, rullala. Wer's no nit begreife ka, fang' no mal von vorne a!