# Ihr Kinderlein kommet

Traditionelles Weihnachtslied
von Christoph von Schmid (1854) und Johann Abraham Peter Schulz (1794)

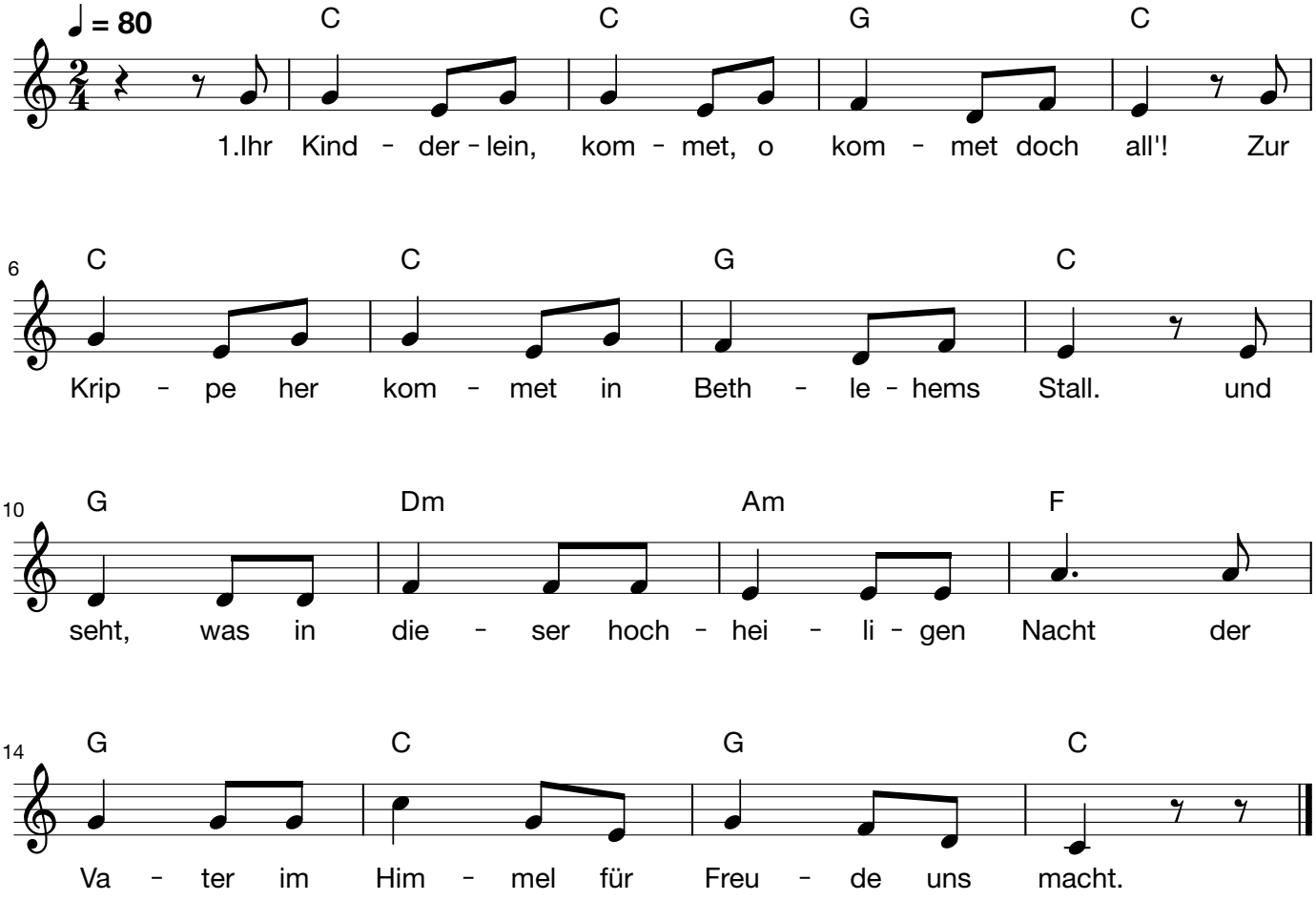


2. O seht in der Krippe, im nächtlichen Stall, seht hier bei des Lichtleins hellglänzendem Strahl,
den lieblichen Knaben, das himmlische Kind, viel schöner und holder, als Engelein sind.

3. Da liegt es, das Kindlein, auf Heu und auf Stroh; Maria und Josef betrachten es froh;
die redlichen Hirten knie'n betend davor, hoch oben schwebt jubelnd der Engelein Chor.

4. Manch Hirtenkind trägt wohl mit freudigem Sinn, Milch, Butter und Honig nach Bethlehem hin;
ein Körblein voll Früchte, das purpurrot glänzt, ein schneeweißes Lämmchen mit Blumen bekränzt

5. O betet: Du liebes, Du göttliches Kind, was leidest Du alles für unsere Sünd'!
Ach hier in der Krippe schon Armut und Not, am Kreuze dort gar noch den bitteren Tod

6. O beugt wie die Hirten anbetend die Knie, erhebet die Hände und danket wie sie!
Stimmt freudig, ihr Kinder, wer wollt' sich nicht freu'n, stimmt freudig zum Jubel der Engel mit ein!

7. Was geben wir Kinder, was schenken wir Dir, du Bestes und Liebstes der Kinder, dafür?
Nichts willst Du von Schätzen und Freuden der Welt, ein Herz nur voll Unschuld allein Dir gefällt.

8. So nimm unsre Herzen zum Opfer denn hin; wir geben sie gerne mit fröhlichem Sinn,
und mache sie heilig und selig wie Dein's, und mach sie auf ewig mit Deinem nur Eins.