Geburtstag, Geburtstag
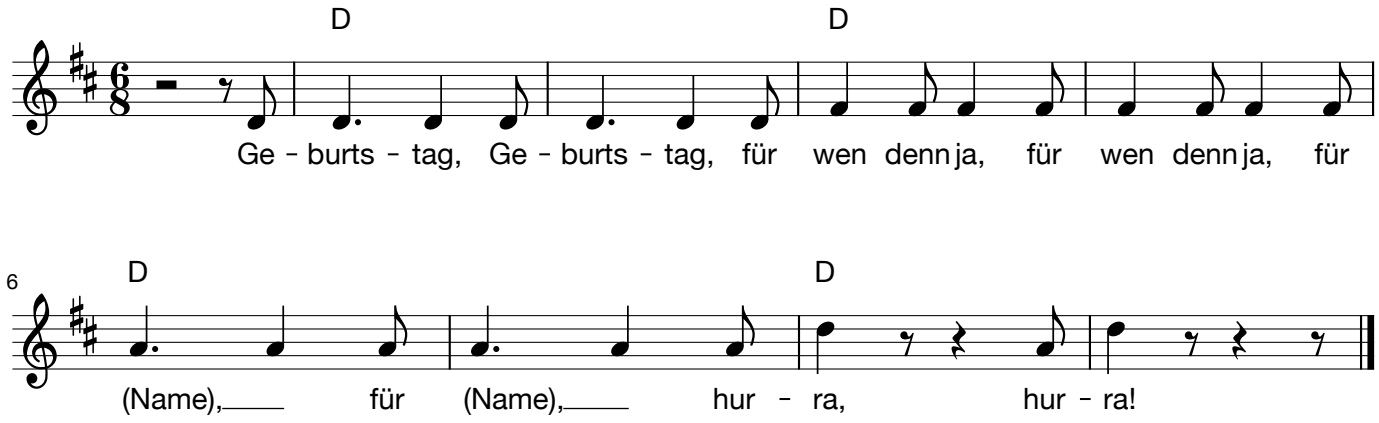
Traditionelles Geburtstagslied - Kanon