Auf einem Baum ein Kuckuck

Traditionelles Volkslied

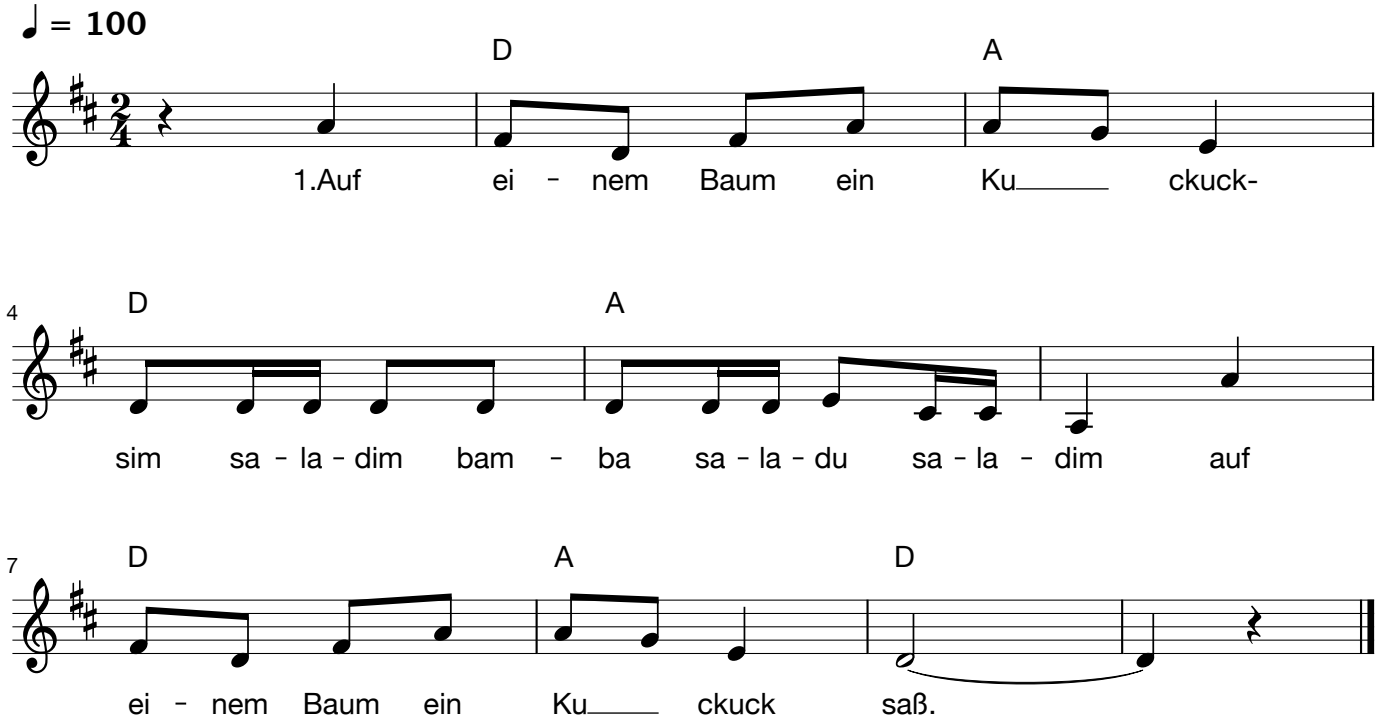

2. Da kam ein junger Jägers-
sim sa la dim bam ba sa la du sa la dim
da kam ein junger Jägersmann.

3. Der schoss den armen Kuckuck
sim sa la dim bam ba sa la du sa la dim
der schoss den armen Kuckuck tot.

4. Und als ein Jahr vergangen
sim sa la dim bam ba sa la du sa la dim
und als ein Jahr vergangen war,

5. Da war der Kuckuck wieder
sim sa la dim bam ba sa la du sa la dim
da war der Kuckuck wieder da.

6. Da freuten sich die Leute
sim sa la dim bam ba sa la du sa la dim
da freuten sich die Leute sehr.